

SITUACIÓN DEFICIENCIAS DETERMINADAS PREVIO  DURANTE  POSTERIOR

DEPARTAMENTO:	El Progreso	MUNICIPIO:	San Antonio La Paz
NOMBRE DEL ESTABLECIMIENTO:	INEB de Telesecundaria	DIRECCIÓN DEL ESTABLECIMIENTO:	Aldea Llano Largo
CÓDIGO DEL ESTABLECIMIENTO:	02 - 08 - 0601 - 45	FECHA:	21/02/2024



Foto 1: Suministro e instalación de canales y bajadas de agua.



Foto 2: Suministro e instalación de canales y bajadas de agua.

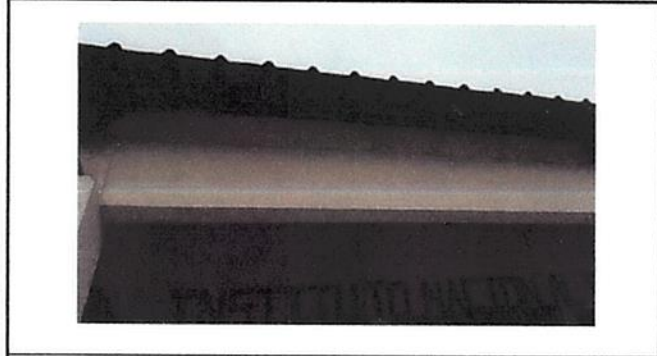

Foto 3: Sustitución de lámparas LED.

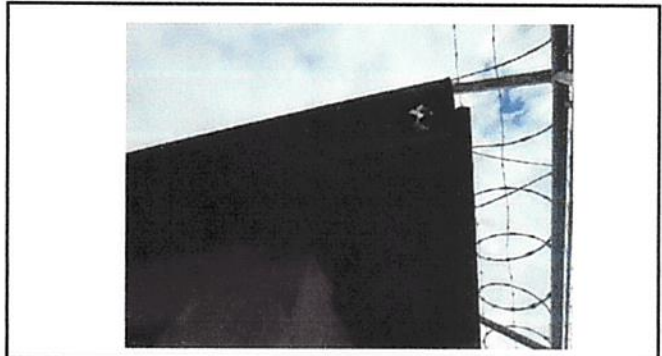

Foto 4: Sustitución de caja para colocar lámparas LED.



Foto 5: Mejoramiento de techo.

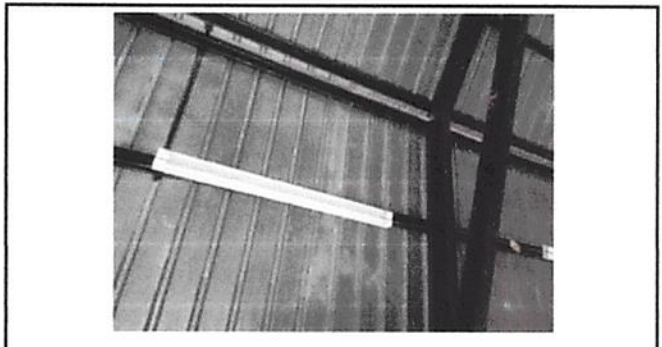

Foto 6:

Observación: Si es necesario se pueden agregar hojas adicionales y actualizar el número de hojas.

 Firma y sello del Presidente de la OPE	 Firma y Sello Director Centro Educativo Público
---	--

SITUACIÓN DEFICIENCIAS DETERMINADAS      PREVIO       DURANTE       POSTERIOR

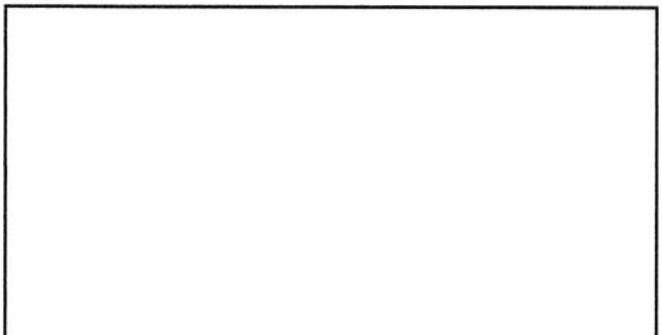
DEPARTAMENTO:	El Progreso	MUNICIPIO:	San Antonio La Paz
NOMBRE DEL ESTABLECIMIENTO:	INEB de Telesecundaria	DIRECCIÓN DEL ESTABLECIMIENTO:	Aldea Llano Largo
CÓDIGO DEL ESTABLECIMIENTO:	02 - 08 - 0601 - 45	FECHA:	21/02/2024



Foto1: Mejoramiento del acceso al tanque de agua.



Foto 2: Mejoramiento del acceso al tanque de agua.



Foto 3: Sustitución de techo pasillo para baños.



Foto 4: Sustitución de techo pasillo para baños.



Foto 5: Mejoramiento del área de cocina

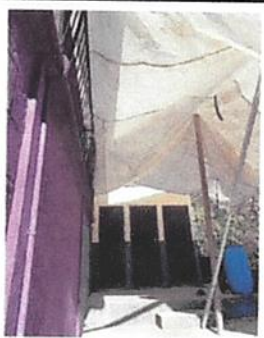

Foto 6: Sustitución de estufa rural.

Observación: Si es necesario se pueden agregar hojas adicionales y actualizar las fotos.

Firma y sello del Presidente de la OPF

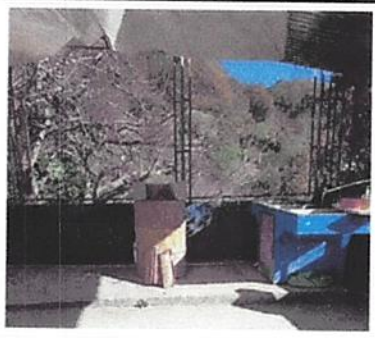

Firma y Sello Director Centro Educativo Público

